



KARTA KATALOGOWA

ZESTAW TERMOSTATYCZNY RX-6T



ZASTOSOWANIE

Zestaw zaworów grzejnikowych RX-6T przeznaczony jest do montażu na grzejniku centralnego ogrzewania w systemie dwururowym. Zestaw składa się z zaworów termostaticznego i odcinającego w wersji lewej bądź prawej.

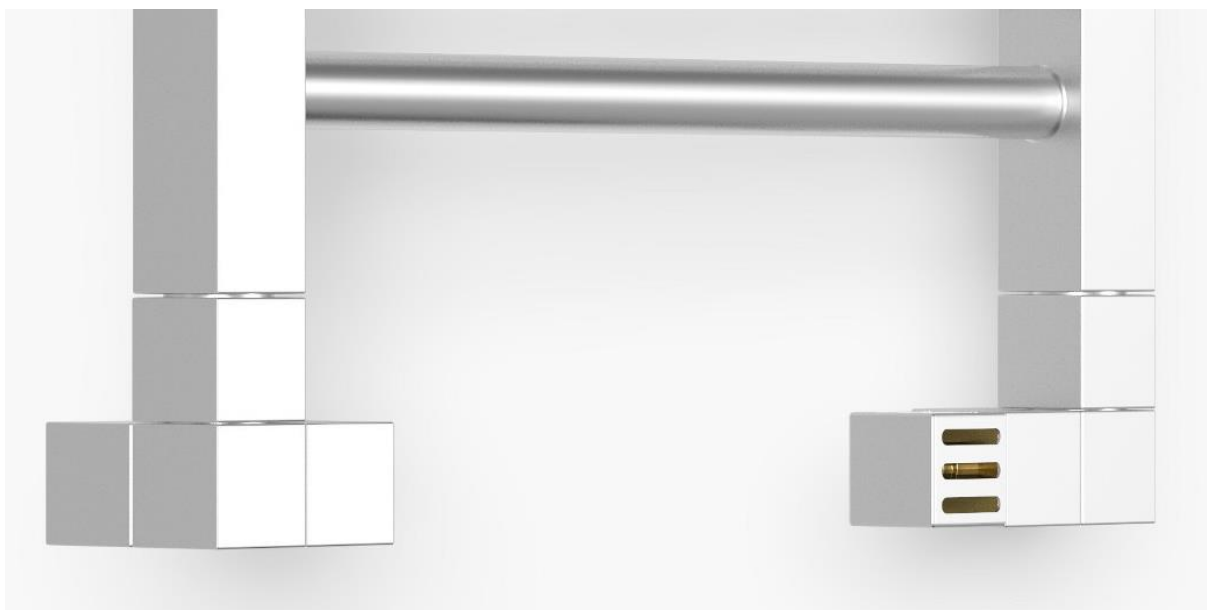

DANE TECHNICZNE

Temperatura pracy	max. 100°C
Ciśnienie nominalne	max. 1MPa
Czynnik grzewczy	woda
Gwinty	GZ ½" / GZ ½"

INSTRUKCJA

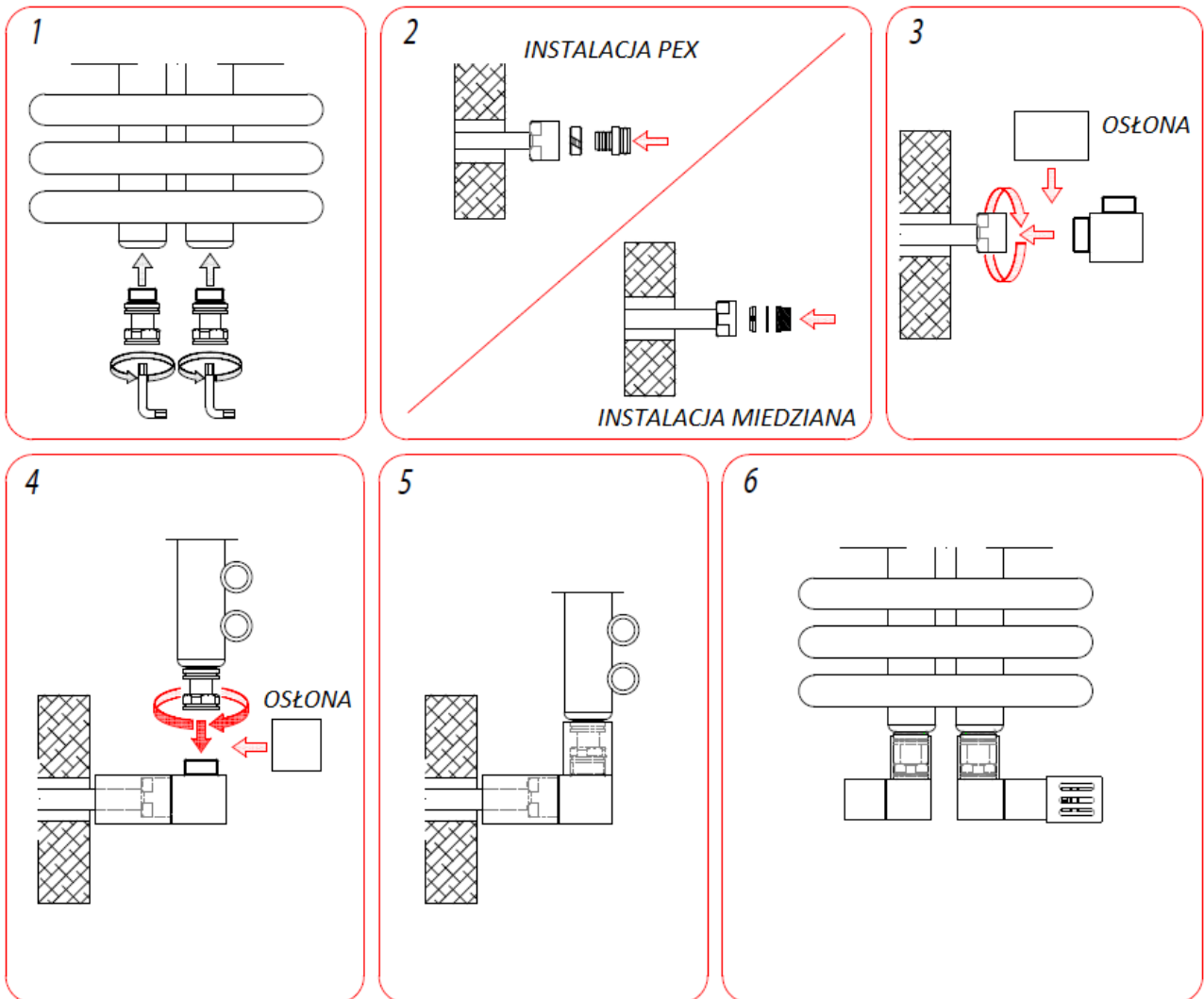
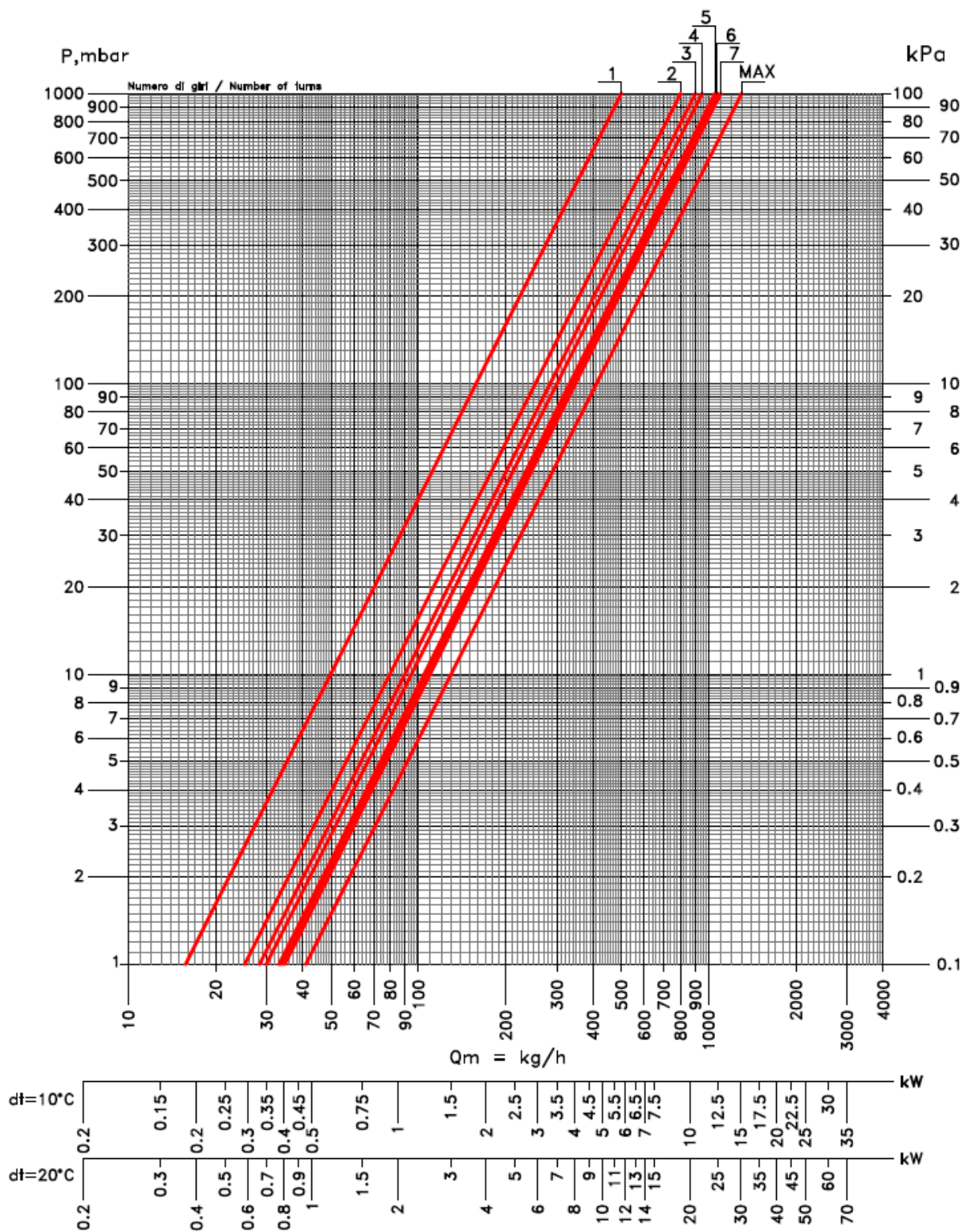
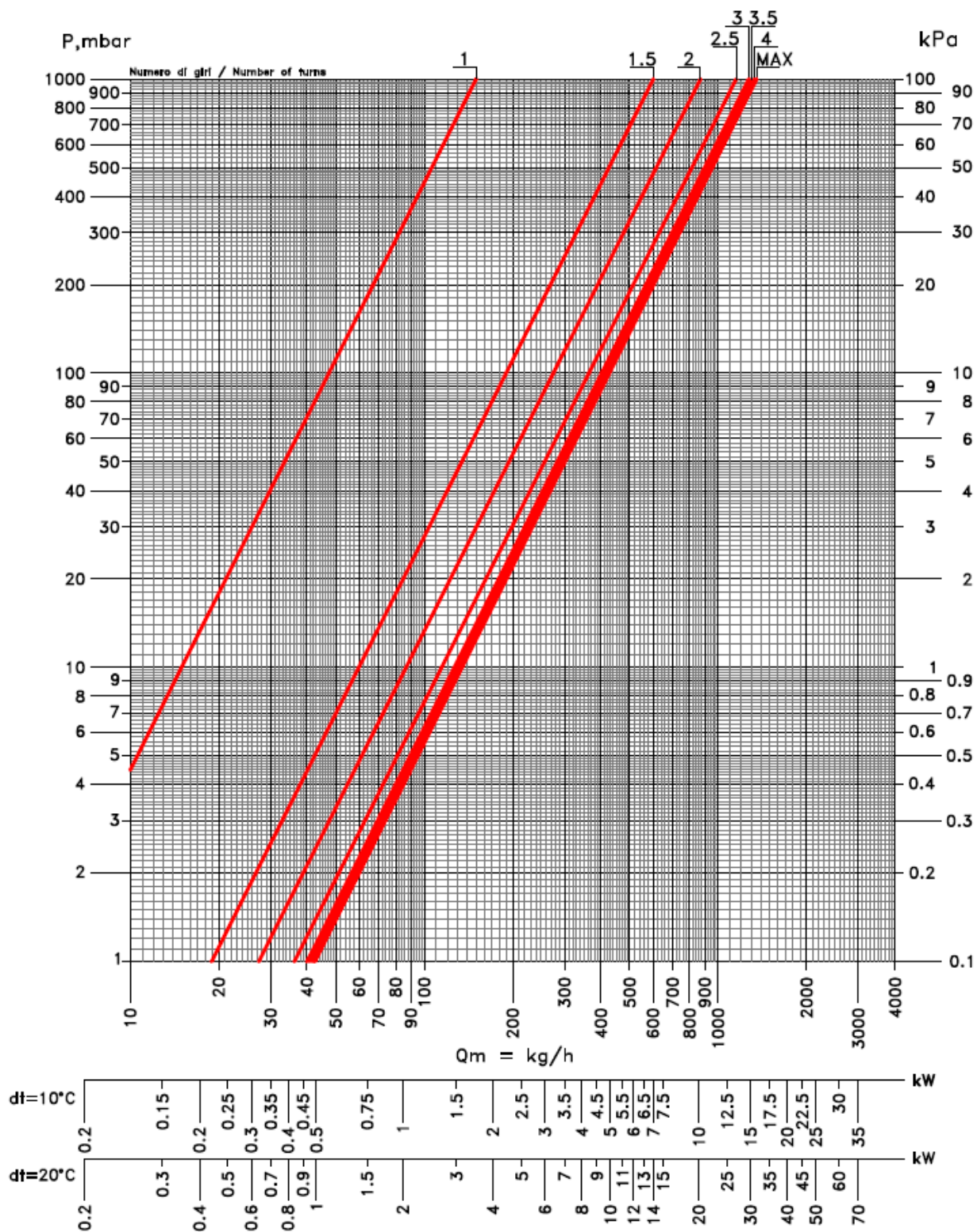

DIAGRAM PRZEŁYWU ZAWÓR TERMOSTATYCZNY



	1	2	3	4	5	6	7	MAX
KV	0.50	0.80	0.90	0.95	1.05	1.07	1.10	1.30

DIAGRAM PRZEPŁYWU ZAWÓR ODCINAJĄCY



	1	1.5	2	2.5	3	3.5	4	MAX
KV	0.15	0.60	0.87	1.15	1.27	1.30	1.33	1.35

WYMIARY - ZAWÓR TERMOSTATYCZNY

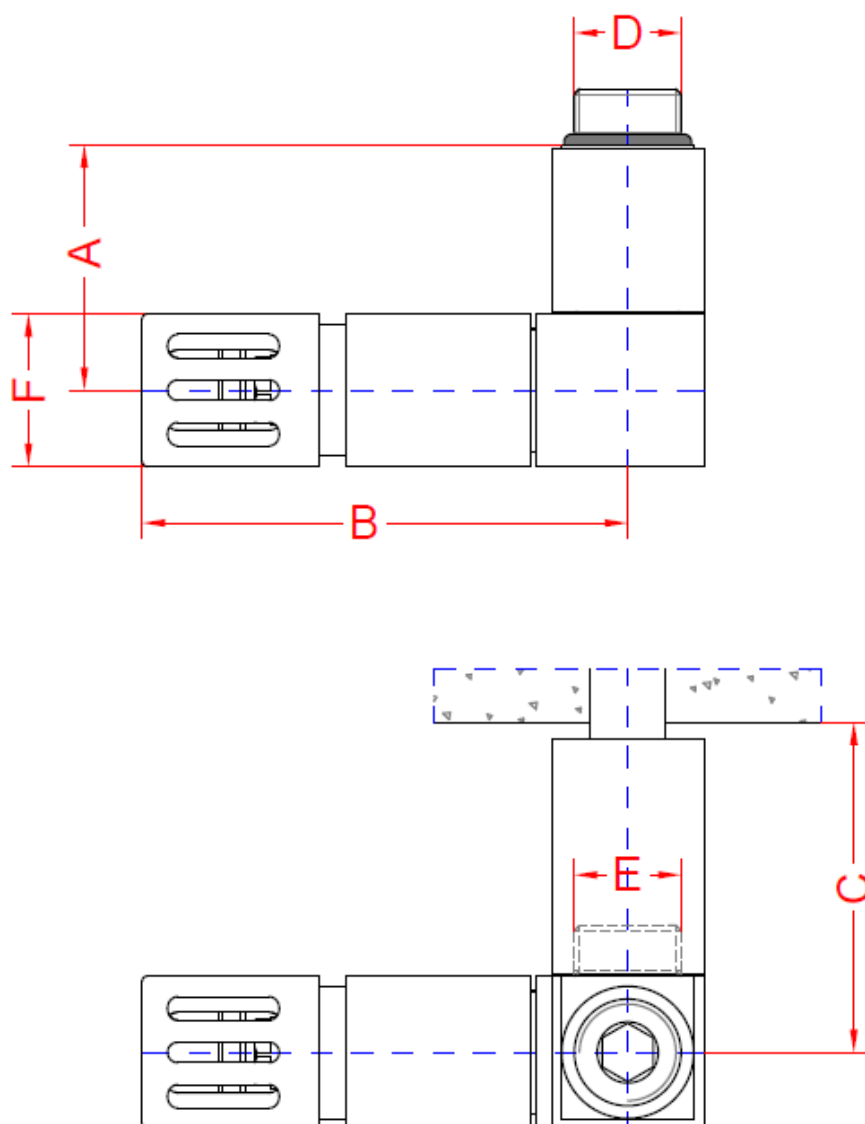

D	A	B	C	E	F
1/2"	48	100	65	1/2"	30

WYMIARY – ZAWÓR ODCINAJĄCY

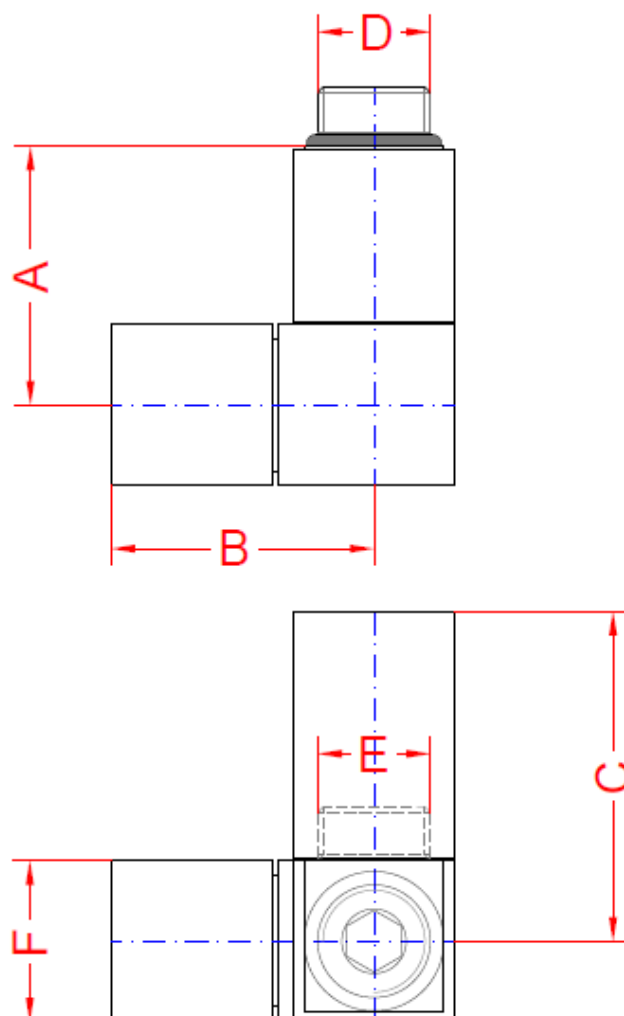

D	A	B	C	E	F
1/2"	48	49	61.5	1/2"	30